ELENCO MATERIALE
CLASSE 2B MARCONI
A.S 2025/2026

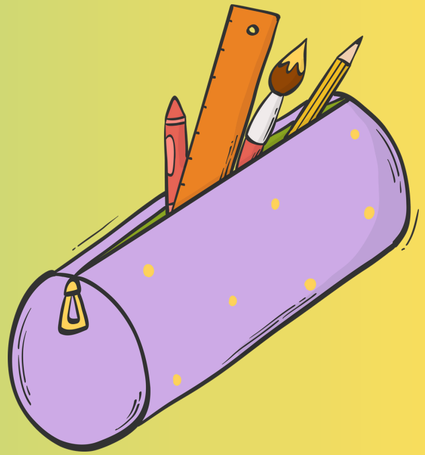

- ZAINO
- 1 PORTALISTINI CON 50 BUSTE
- 1 RISMA DI CARTA A4
- 6 QUADERNI QUADRETTI 0,5 cm CON MARGINE
- 6 QUADERNI RIGHE DI PRIMA/SECONDA CON MARGINE
- COPERTINE BLU, ROSSA, BIANCA, VERDE, GIALLA,ROSA,VIOLA,DORATA
- 1 CONFEZIONE PENNARELLI "Giotto turbo max 24" Grossi
- 1 CONFEZIONE PENNARELLI "Giotto turbo" 24 (Sottili)
- 1 CONFEZIONE MATITE COLORATE "Giotto Supermina" 24
- 2 COLLE "Pritt"
- Astuccio a scompartimenti contenente Matite, Pennarelli grossi, Pennarelli piccoli, matite, matita Hb, gomma bianca, righello, forbici,stilografica lamy (no cancellino)
- Piccolo astuccio a parte con colla, cartucce di ricambio e temperino a 2 fori con serbatoio.
- Grembiule azzerro (no blu) con nome
- Sachetto igienico con asciugamano, (dentifricio + spazzolino non obbligatori)
- Tovaglietta per colazione e borraccia piccola con chiusura antigoccia.

el paragrafo

"Riposo, risate e tanta energia,che a settembre si torna con gran fantasia! Pronti per la seconda, con voglia e ardore,tra amici, maestre e tanto buonumore!"

BUONE VACANZE.

Le vostre Maestre